

KONCEPCJA ODBUDOWY ZAMKU KRÓLEWSKIEGO W NOWYM SĄCZU 2024 ROK



Ludomir Handzel
PREZYDENT MIASTA NOWEGO SĄCZA



Prezes Jarosław Suwała
Sąddecka Agencja Rozwoju
Regionalnego S.A.



Zespół SARR
przygotowujący koncepcję:

PREZES
JAROSŁAW SUWAŁA

GRAFIK
SYLWIA GADEK

ARCHITEKT
NATALIA OLCHAWA

ARCHEOLOG
BARTŁOMIEJ URBAŃSKI

HISTORYK - AUTOR PUBLIKACJI
O NOWYM SĄCZU
GRZEGORZ OLSZEWSKI

SPECJALISTA DO SPRAW HISTORII
ZBIGNIEW MACIEJOWSKI

SZANOWNI SĄDECZANIE

MAMY ZASZCZYT ZAPROSIĆ NA PREZENTACJĘ NOWEJ KONCEPCJI ODBUDOWY ZAMKU SĄDECKIEGO

Zamek Królewski w Nowym Sączu został zbudowany przez króla Polski, Wacława II, co wykazały najnowsze badania archeologiczne. W średniowieczu był rezydencją królewską o międzynarodowym charakterze, stanowiąc tradycyjne miejsce spotkań królów Polski i Węgier na równi z Wyszehradem, będącym dziś symbolem współpracy państw Europy Środkowej. W okresie baroku, za sprawą książąt z rodu Lubomirskich przybrał postać palazzo in fortezza, w którego kształcie chcemy odbudować zamek i do czego nawiązuje niniejsza koncepcja. W okresie schyłku Rzeczypospolitej i w czasie zaborów zamek był niszczone przez pożary, osunięcie się skarpy, a później został zamieniony w koszary i magazyn wojskowy. Podupadł mocno. W okresie międzywojennym starano się go rewitalizować. Jednak kres jego istnieniu położył wybuch materiałów burzących w trakcie działań wojennych w 1945 r.

Wielu samorządowców i polityków, deklarowało chęć odbudowy Zamku Sąddeckiego, lecz bez rezultatów. Jako Prezydent Nowego Sącza podjąłem decyzję o rozpoczęciu przygotowań do odbudowy Zamku i przekazałem to zadanie Sąddeckiej Agencji Rozwoju Regionalnego S.A., kierowanej przez Prezesa Jarosława Suwałę. Skutkiem tego wykonane zostały szeroko zakrojone badania archeologiczne, kwerendy historyczne oraz prace planistyczne, czego efektem stała się ta koncepcja.

Mam nadzieję, że będzie ona dla Państwa atrakcyjna, a jej klasyczna wersja stanowić będzie tworzywo do dyskusji nad kierunkami odbudowy i funkcji Zamku jako wielkiego dobra kultury Naszego Miasta.

Ludomir Handzel

Prezydent Nowego Sącza



Zamek w Nowym Sączu
w 1938 r.



WIZUALIZACJE 3D















PLAN ZAMKU KARLA HÖFERNA Z 1777 ROKU

Stanowi autentyczną podstawę koncepcji odbudowy Zamku, pokazuje zwymiarowane rzuty kondygnacji, zawiera wygląd fasady z portalami wejściowymi, oknami, przyporą gotycką i miejscem po galerii - loggi. Jest to stan Zamku z doby książąt Lubomirskich.

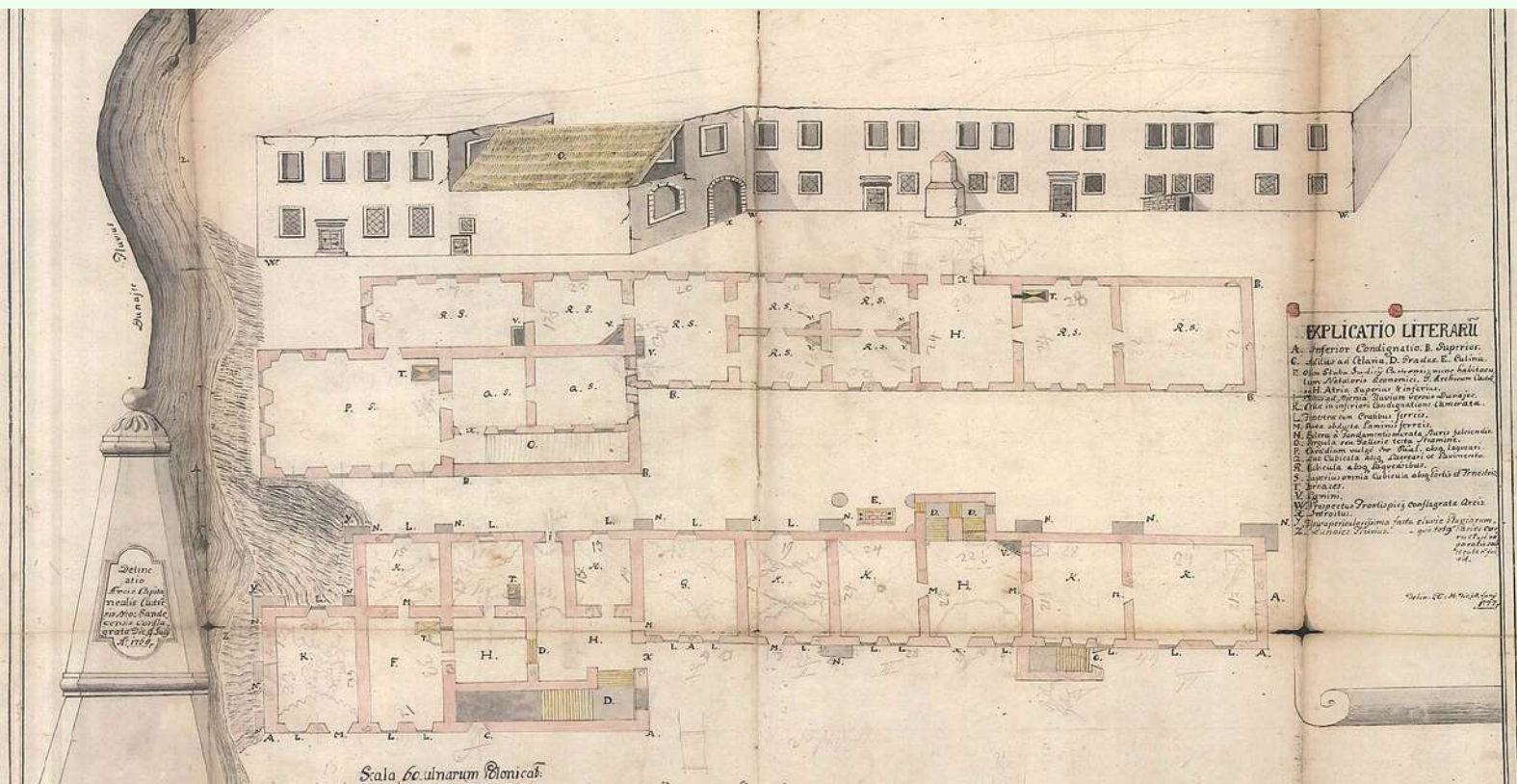







**ZAMEK SĄDECKI
PRZYBRAŁ POSTAĆ
PALAZZO IN FORTEZZA
W TRAKIE ODBUDOWIE
Z 1616 ROKU**

Odbudową Zamku kierował nadworny architekt Lubomirskich Andrea Spezza, którego mógł wspomagać młody Mathias Trapola, kolejny architekta w rodzinie starostów sądeckich, zanany ze swych dzieł w Nowym Wiśniczu i Łańcucie.





Budynek dawnej Biblioteki z XIX wieku - planowany jako hotel



Skrzydło zamku z wieżą narożną, Salą Wielką i loggią

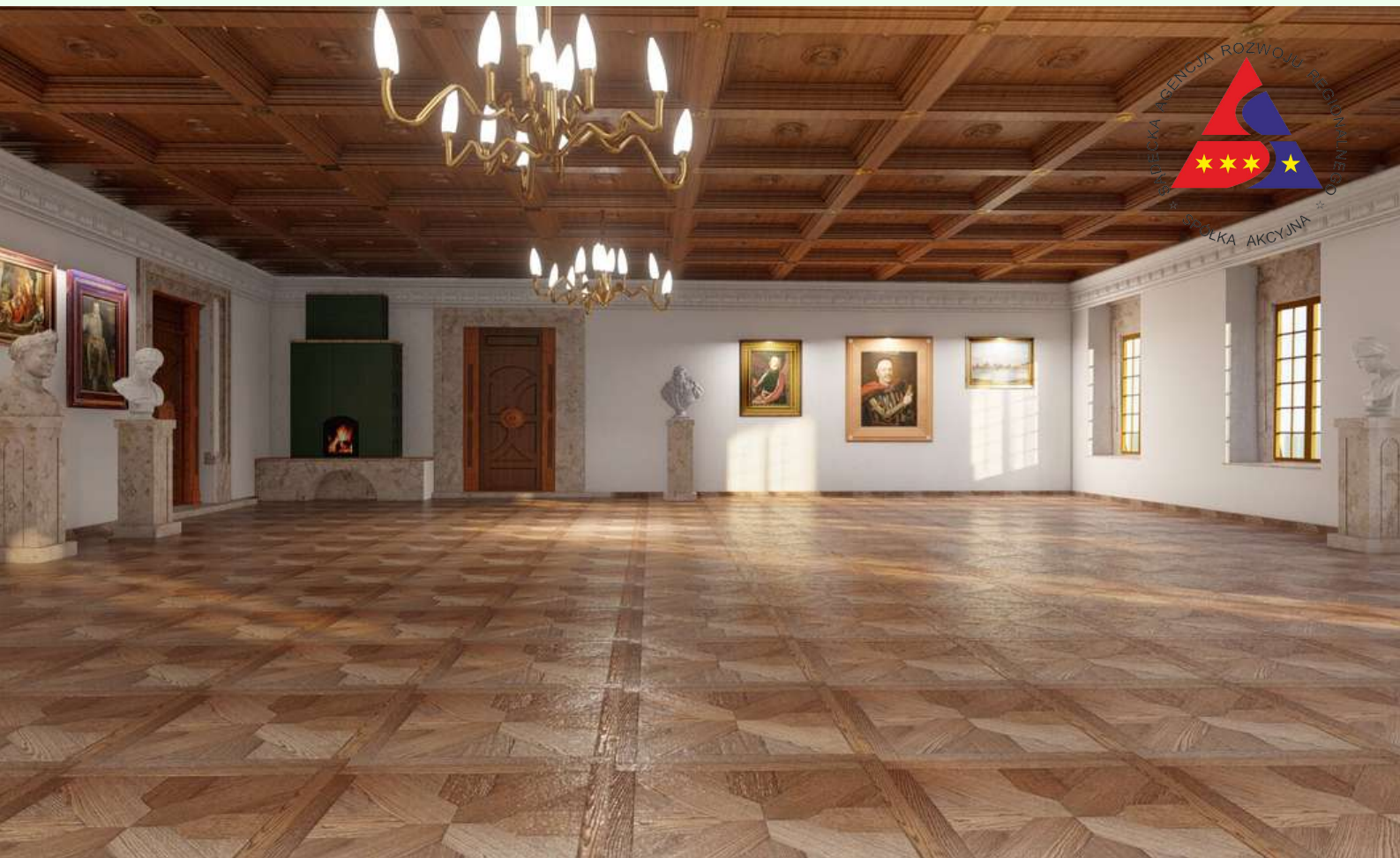

Sala Wielka (Cavedium) - część reprezentacyjno-muzealna

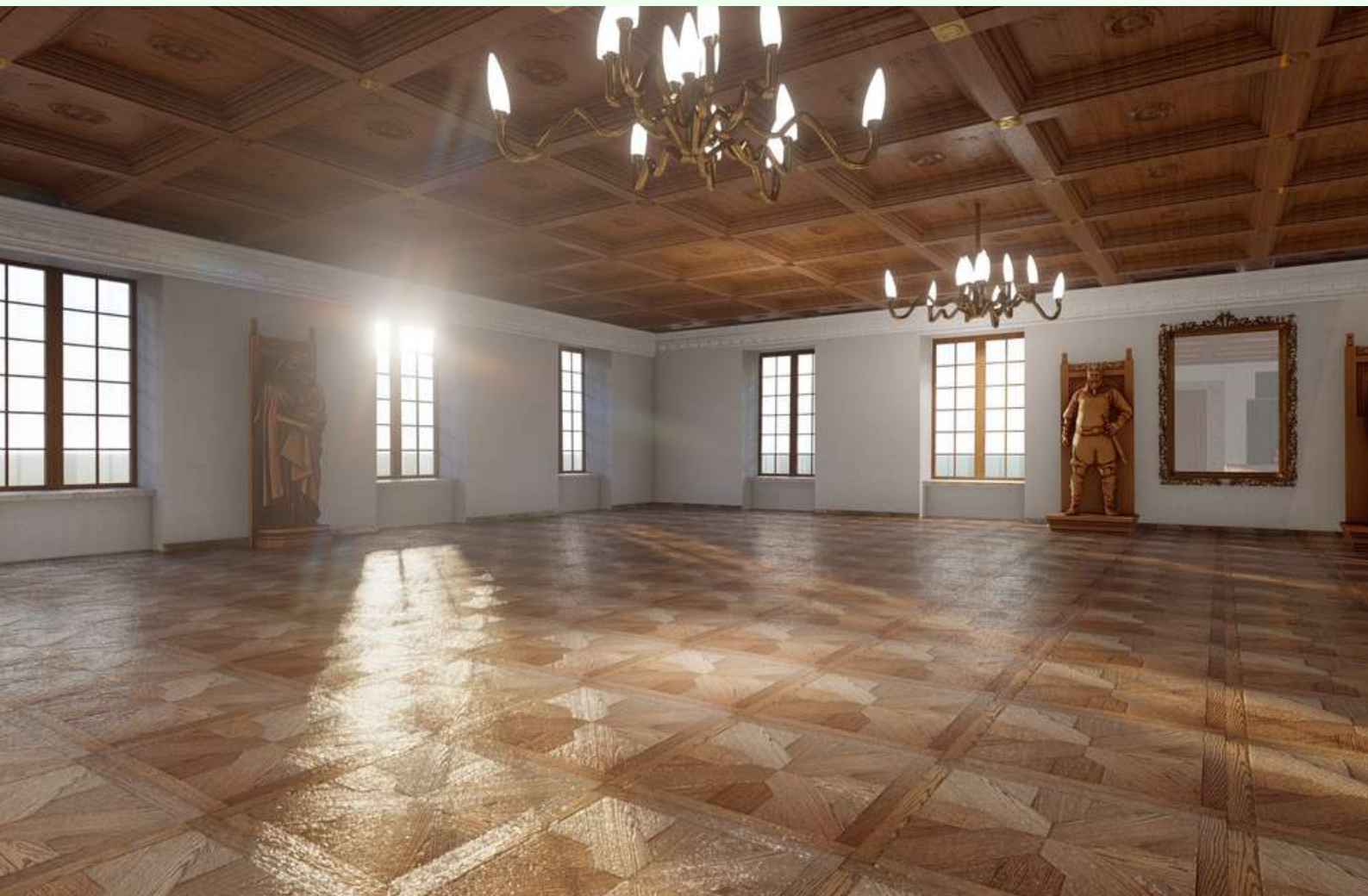



Sala Rycerska - część ekspozycyjna





**WIEŻA SZLACHECKA
(ŚRODKOWA)
OPARTA NA PRZEKAZIE
LUSTRACJI DÓBR Z 1616,
GDZIE POJAWIA SIĘ RELACJA
O BANI Z ZEGAREM –
CZYLI O DACHU
W KSZTAŁCIE HEŁMU**

Przyjmując analogię do dzieł Macieja Trapoli w koncepcji zaproponowano formę, jaką posiadają wieże zamku w Łańcucie – dzieło przywołanego M. Trapoli





**WSZYSTKIE WYMIARY ZAMKU
ZOSTAŁY PRZYJĘTE
NA PODSTAWIE PLANU Z 1777 ROKU,
PLANÓW I ODRYSÓW Z XIX WIEKU
ORAZ NAJDOKŁADNIEJSZEGO
I NAJBARDZIEJ SZCZEGÓŁOWEGO
PLANU ZAMKU INŻ. ZYGMUNTA
SŁABEGO Z 1929 ROKU**

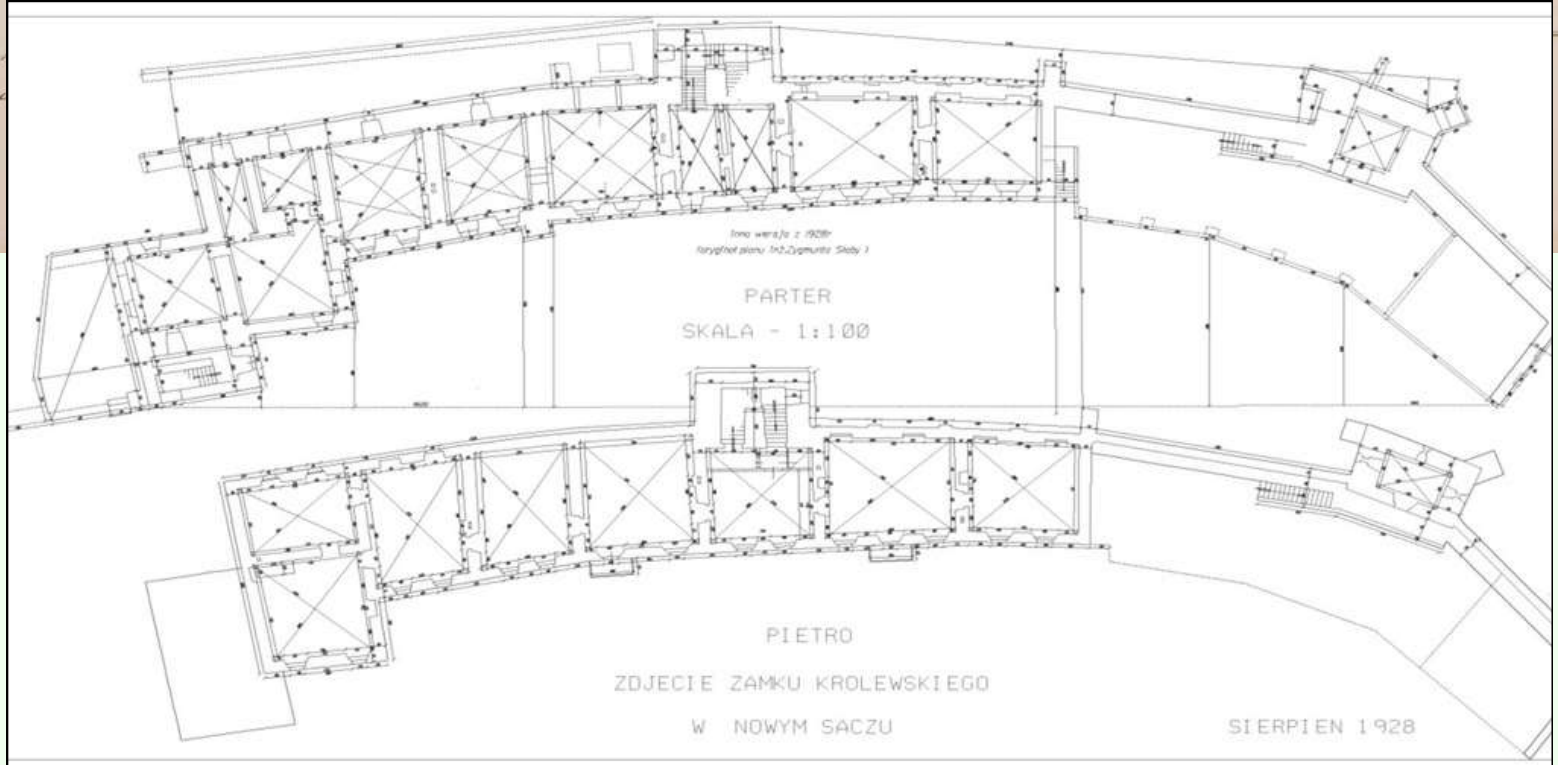
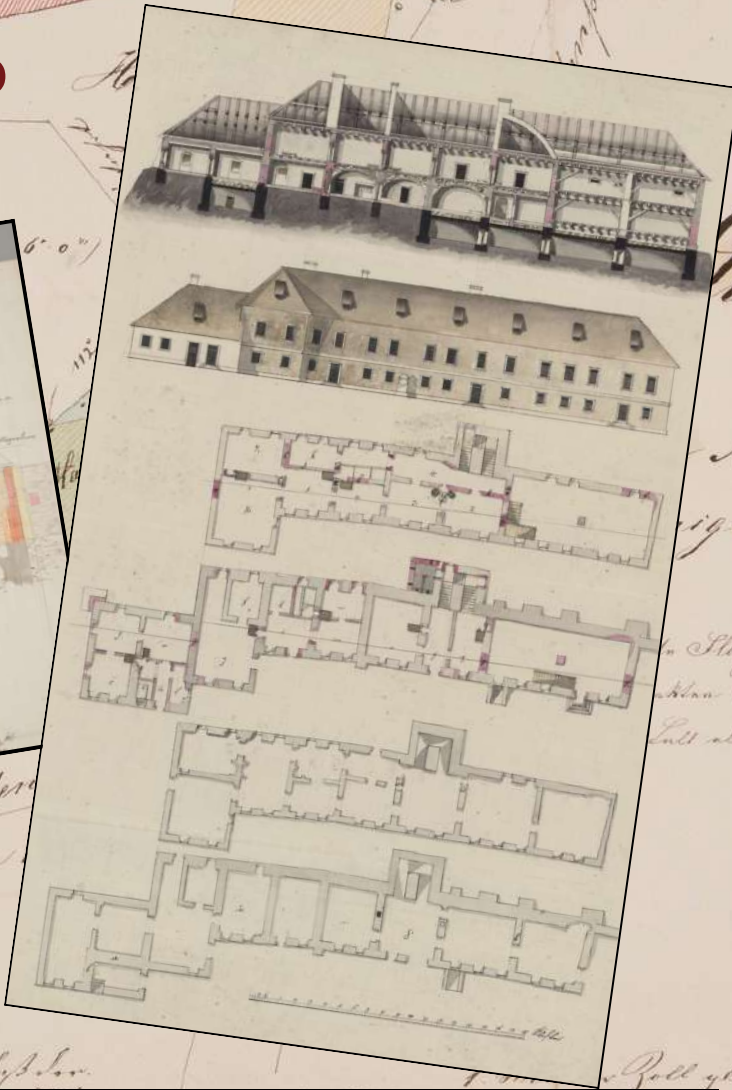

Badania archeologiczne



Za sprawą decyzji Prezydenta Miasta Nowego Sącza Ludomira Handzla o podjęciu starań odbudowy zamku zadanie przeprowadzenia kwerend i badań archeologicznych przyjęła Sądecka Agencja Rozwoju Regionalnego S.A. kierowana przez Jarostawa Suwałę.

Od 2020 r. w obrębie dawnego dziedzińca zamkowego i bezpośrednio w budynku zamkowym prowadzone były badania archeologiczne pod kierunkiem archeologa miejskiego Bartłomieja Urbańskiego, zmierzające do pozyskania nowych informacji o historii całego założenia.

W 2021 r. zbadano m.in. dawne skrzydło zachodnie z ok. XIII-XIV wieku, jak się okazało spalone i rozebrane w XVI wieku. Badania tego sezonu prowadzone były przy współpracy z dr Michałem Wojenką z Instytutu Archeologii UJ, a także prof. dr hab. inż. arch. Anną Bojęś-Białasik z Politechniki Krakowskiej. Kolejne sezony badawcze w 2022 i 2023 r. koncentrowały się w północnej i zachodniej partii ruin zamku; ugruntowały one naszą wiedzę o jego powstaniu oraz wyjaśniły dotychczas nieznanne fakty z jego licznych przebudów, które miały miejsce na przestrzeni ponad 700 lat.



Spośród bogatego zbioru zabytków archeologicznych, wydobytych z obszaru zamku, na szczególną uwagę zasługuje skarb 50 srebrnych denarów z mennicy Kazimierza Jagiellończyka, a także unikat w skali europejskiej – denar możnowładcy węgierskiego Amadeja Aby, datowany na przełom XIII i XIV w.

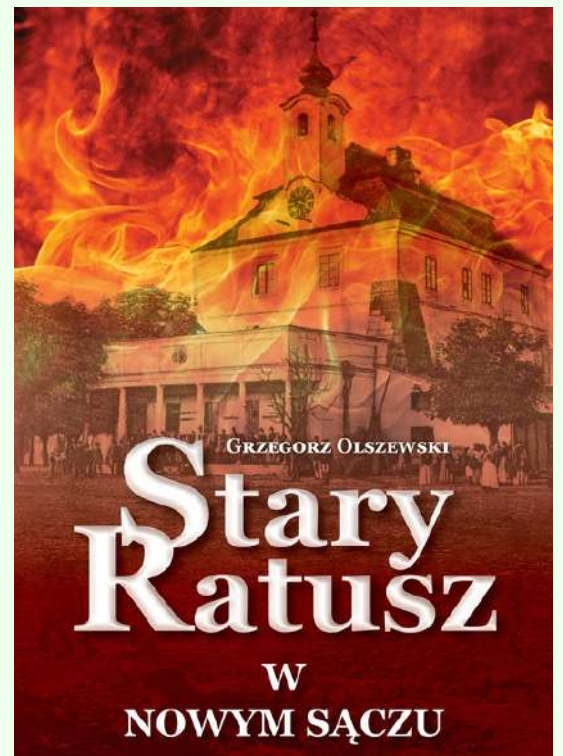
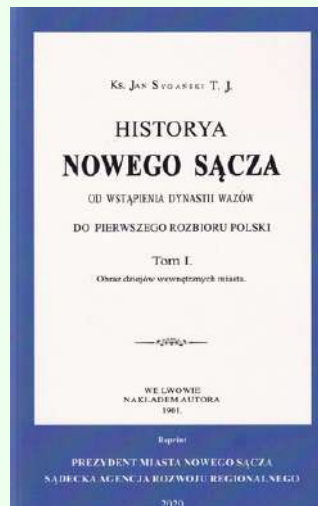
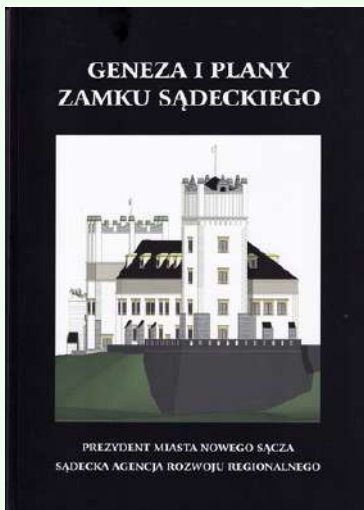

MOŻNA NABYĆ

Jagiellońska 14

33-300 Nowy Sącz

w razie pytań dzwoń pod numerem
18 440 81 63 lub

napisz do nas: sarr@sarr.com.pl



Zapraszamy na nasze aukcje

w serwisie

ALLEGRO.PL



Ludomir Handzel
PREZYDENT MIASTA NOWEGO SĄCZA



Sąddecka Agencja Rozwoju Regionalnego S.A.

tel: 18 440 81 63

Ul. Jagiellońska 14

33-300 Nowy Sącz

www.sarr.com.pl

www.zameksacz.pl